



ESTADO PLURINACIONAL DE  
**BOLIVIA**  
MINISTERIO DE  
DESARROLLO RURAL Y TIERRAS



**SERVICIO NACIONAL DE SANIDAD  
AGROPECUARIA  
E INOCUIDAD ALIMENTARIA**

SEMANA 24

Del 13 al 19 de Junio de  
2021

# REPORTE EPIDEMIOLÓGICO

## *Sistema Nacional de Vigilancia Epidemiológica*

### Reporte epidemiológico semanal

Departamento	Reportó		Fecha de reporte	Comentarios	UI existentes	% Reporte UI	Sensores registrados
	SI	NO					
Chuquisaca	X		22/06/2021	Reportó	9	100	48
La Paz	X		22/06/2021	Reportó	9	100	69
Cochabamba	X		22/06/2021	Reportó	13	77	80
Oruro	X		22/06/2021	Reportó	6	100	56
Potosí	X		22/06/2021	Reportó	7	100	100
Tarija	X		22/06/2021	Reportó	10	30	190
Santa Cruz	X		22/06/2021	Reportó	26	100	233
Beni	X		22/06/2021	Reportó	26	92	142
Pando	X		22/06/2021	Reportó	4	75	36

UI: Unidad Informativa

% DE REPORTE DE EPIDEMIÓLOGOS DEPARTAMENTALES: 100 %

% DE REPORTE DE UI A NIVEL NACIONAL: 88 %

*En la red sensorial existente a nivel nacional, no se ha reportado sospecha/ocurrencia de enfermedad vesicular, cumpliendo por lo tanto a la fecha 22/06/2021, con 743 semanas sin ocurrencia de fiebre aftosa.*

### Registro agrupado de enfermedades animales domésticos y silvestres

Departamento	Síndrome Vesicular	Síndrome Nervioso	Otras enfermedades
Chuquisaca	0	0	1
La Paz	0	0	14
Cochabamba	0	2	5
Oruro	0	0	25
Potosí	0	0	11
Tarija	0	0	2
Santa Cruz	0	0	-
Beni	0	0	18
Pando	0	0	5
<b>TOTALES</b>	<b>0</b>	<b>2</b>	<b>81</b>

#### Contenido: Pág.

Atención de sospecha de enfermedad vesicular. 1

Atención de enfermedades con síndrome nervioso. 2

Atención de otras enfermedades de notificación obligatoria. 3

Información sanitaria mundial. 4

#### Puntos de interés especial:

- Reportaron el 100% de los epidemiólogos departamentales.
- Reportaron el 88 % de las Unidades Informativas.
- Se registraron y atendieron 83 enfermedades de animales domésticos y silvestres.

**Semanas epidemiológicas sin ocurrencia de fiebre aftosa**

Departamento	N° Semanas
Chuquisaca	915
La Paz	894
Cochabamba	1019
Oruro	1015
Potosí	1008
Tarija	1015
Santa Cruz	743
Beni	944
Pando	1104

**Esta semana No se presentó sospecha de Enfermedad vesicular, se mantienen los casos anteriores.**

## Atención de sospechas de enfermedad vesicular

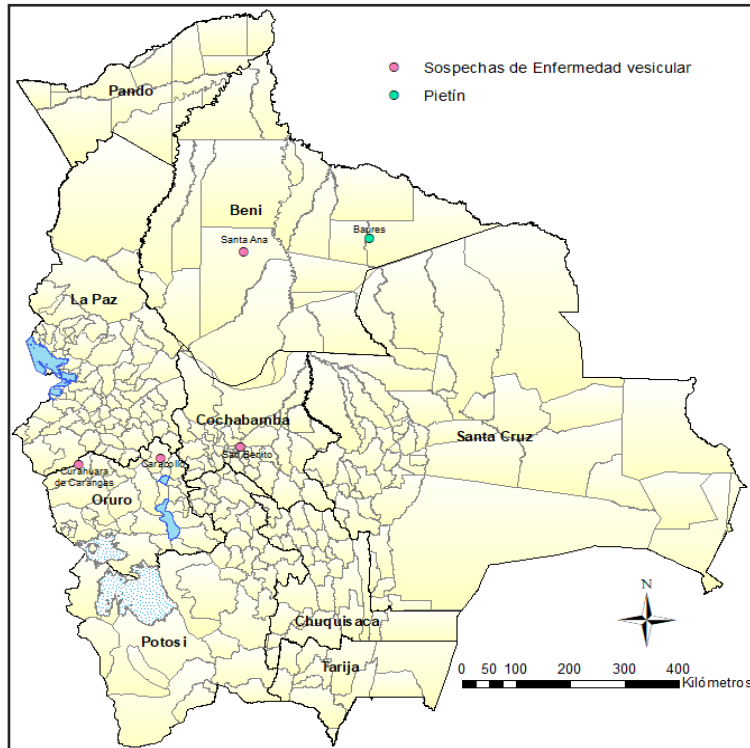

**Esta semana Se reportó 2 casos de Enfermedades con síndrome nervioso; Entre ellas 1 caso (+) a Rabia Canina en el municipio de Arani; 1 caso (+) a Rabia Canina en el municipio de Cochabamba, Cochabamba;**

## Atención de enfermedades con síndrome nervioso

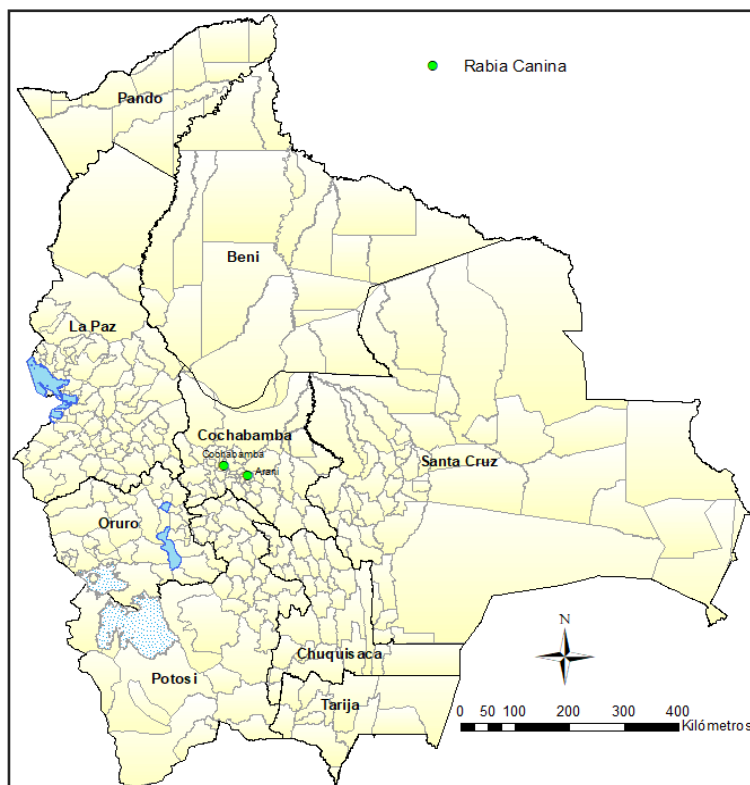

**El caso de Rabia Bovina, se encuentra bajo medidas de control.**

## Atención de enfermedades de notificación obligatoria

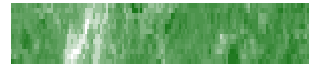
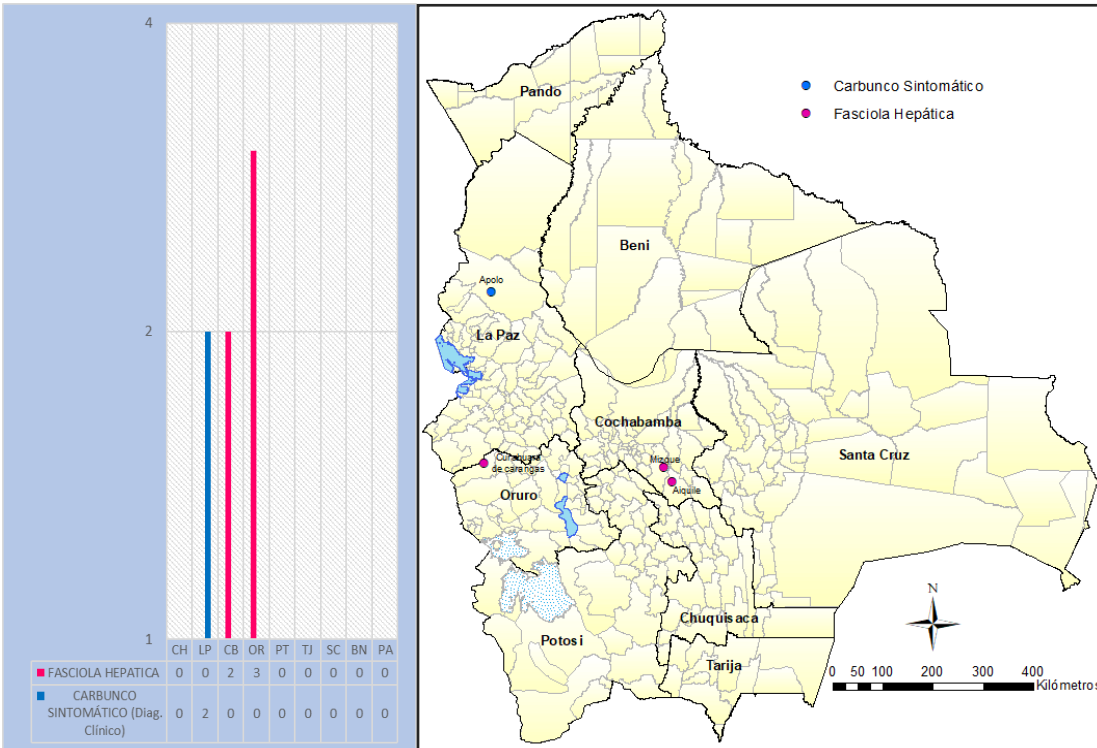

“Las zonas donde se realizó la atención de enfermedades de notificación obligatoria, se localizan en los departamentos de Cochabamba y La Paz, a las cuales se les hizo el seguimiento sanitario respectivo, por el veterinario oficial del servicio”.

Fuente: LIDIVET-LIDIVECO-VET LAB-SISTEMA GRAN PAITITI

## Reportes de otras enfermedades y eventos sanitarios

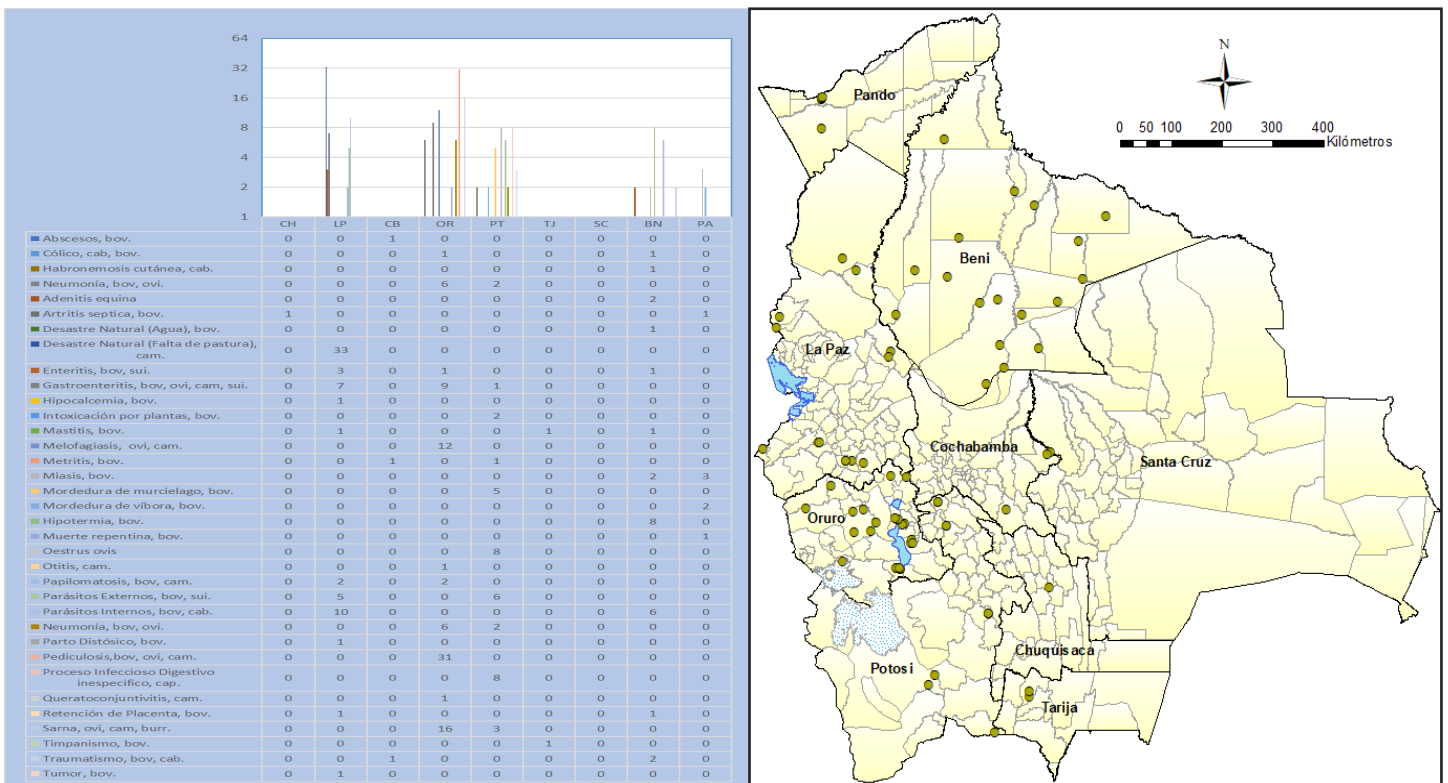



AV. JOSE NATUSCH N° 271, TRINIDAD—BENI

[www.senasag.gob.bo](http://www.senasag.gob.bo)

Teléfono: 591-3-4628105

Correo: [liliana.justiniano@senasag.gob.bo](mailto:liliana.justiniano@senasag.gob.bo)  
[guillermo.esero@senasag.gob.bo](mailto:guillermo.esero@senasag.gob.bo)

**NUESTRO PRINCIPAL OBJETIVO ES PREVENIR, CONTROLAR, DIAGNOSTICAR Y ERRADICAR ENFERMEDADES QUE AFECTAN A LOS ANIMALES TERRESTRES, ACUÁTICOS Y A LA SALUD PÚBLICA, A TRAVÉS DE MEDIDAS SANITARIAS QUE REGULAN LA PRODUCCIÓN PRIMARIA, PROCURAR EL BIENESTAR ANIMAL, REGULAR LAS BUENAS PRÁCTICAS PECUARIAS, REGULAR EL REGISTRO, MANEJO Y USO DE INSUMOS PECUARIOS PARA USO EN ANIMALES, PRECAUTELANDO EL BIEN COMÚN.**

## Información sanitaria mundial

21/01/2021: Peste porcina africana, Corea (República de), (Informe de seguimiento no 234)  
21/01/2021: Peste equina africana, Tailandia, (Informe de seguimiento no 42)  
21/01/2021: Anemia infecciosa equina, Hungría, (Informe de seguimiento no 11)  
21/01/2021: Virus de influenza A altamente patógenos (infección con) (no avícolas, incluidas aves silvestres), Suecia (Informe de seguimiento no 8)  
21/01/2021: COVID-19 (SARS-COV-2), Hong Kong (SAR - PRC), (Informe de seguimiento no 7)  
21/01/2021: Influenza aviar altamente patógena, Suecia, (Informe de seguimiento no 4)  
21/01/2021: Fiebre aftosa, Sudáfrica, (Informe de seguimiento no 1)  
21/01/2021: Virus de influenza A altamente patógenos (infección con) (no avícolas, incluidas aves silvestres), Hong Kong (RAE - PRC), (Informe de seguimiento no 1)  
21/01/2021: Virus de influenza A altamente patógenos (infección con) (no aves de corral, incluidas aves silvestres), Finlandia, (Notificación inmediata)  
21/01/2021: SARS-CoV-2, España, (Notificación inmediata)  
21/01/2021: Influenza aviar altamente patógena, Kuwait, (Notificación inmediata)  
20/01/2021: Peste porcina africana, Sudáfrica, (Informe de seguimiento no 26)  
**20/01/2021: Enfermedad hemorrágica del conejo, México, (Informe de seguimiento no 24)**  
20/01/2021: Fiebre aftosa, Sudáfrica, (Informe de seguimiento no 8)  
20/01/2021: Virus de influenza A altamente patógenos (infección con) (no aves de corral, incluidas aves silvestres), Suecia (Informe de seguimiento no 7)  
20/01/2021: Virus de la influenza A altamente patógenos (infección con) (no avícolas, incluidas aves silvestres), Alemania, (Informe de seguimiento no 4)  
20/01/2021: Virus de influenza A altamente patógenos (infección con) (no avícolas, incluidas aves silvestres), Alemania, (Informe de seguimiento no 3)  
20/01/2021: Fiebre aftosa, Namibia, (Informe de seguimiento no 3)  
20/01/2021: Enfermedad cutánea grumosa, Rusia, (Informe de seguimiento no 3)  
20/01/2021: Lengua azul, Serbia, (Informe de seguimiento no 2)  
20/01/2021: Peste porcina africana, Letonia, (Informe de seguimiento no 2)  
20/01/2021: Virus de la influenza A altamente patógenos (infección con) (no avícolas, incluidas aves silvestres), Alemania, (Informe de seguimiento no 2)  
**20/01/2021: Sars-Cov-2, México, (Informe de seguimiento no 2)**  
20/01/2021: Virus de influenza A altamente patógenos (infección con) (no avícolas, incluidas aves silvestres), Alemania, (Informe de seguimiento no 1)  
20/01/2021: Virus de influenza A altamente patógenos (infección con) (no avícolas, incluidas aves silvestres), Alemania, (Informe de seguimiento no 1)  
20/01/2021: Virus de influenza A altamente patógenos (infección con) (no avícolas, incluidas aves silvestres), Alemania, (Informe de seguimiento no 1)  
20/01/2021: Peste porcina africana, Sudáfrica, (Notificación inmediata)  
20/01/2021: Influenza aviar altamente patógena, Irak, (Notificación inmediata)  
20/01/2021: Influenza aviar altamente patógena, Suecia, (Notificación inmediata)  
19/01/2021: Peste porcina africana, Hungría, (Informe de seguimiento no 110)  
19/01/2021: Peste porcina africana, Hungría, (Informe de seguimiento no 103)  
19/01/2021: Peste porcina africana, Hungría, (Informe de seguimiento no 93)  
19/01/2021: Peste porcina africana, Hungría, (Informe de seguimiento no 78)  
19/01/2021: Peste porcina africana, Hungría, (Informe de seguimiento no 68)  
19/01/2021: Peste porcina africana, Hungría, (Informe de seguimiento no 63)  
19/01/2021: Peste porcina africana, Hungría, (Informe de seguimiento no 54)  
19/01/2021: Virus de la influenza A altamente patógenos (infección con) (no avícolas, incluidas aves silvestres), Sudáfrica, (Informe de seguimiento no 32)  
19/01/2021: Influenza aviar altamente patógena, Corea (República de), (Informe de seguimiento no 7)  
19/01/2021: Influenza aviar altamente patógena, Polonia, (Informe de seguimiento no 7)  
19/01/2021: Influenza aviar altamente patógena, Polonia, (Informe de seguimiento no 6)  
19/01/2021: Virus de la influenza A altamente patógenos (infección con) (no avícolas, incluidas aves silvestres), Irlanda, (Informe de seguimiento no 6)  
19/01/2021: Virus de influenza A altamente patógenos (infección con) (no avícolas, incluidas las aves silvestres), Francia, (Informe de seguimiento no 6)  
19/01/2021: Influenza aviar altamente patógena, Polonia, (Informe de seguimiento no 5)  
19/01/2021: Influenza aviar altamente patógena, Ucrania, (Informe de seguimiento no 2)  
19/01/2021: Peste porcina africana, Ucrania, (Informe de seguimiento no 1)  
19/01/2021: Peste porcina africana, Ucrania, (Informe de seguimiento no 1)

[http://www.oie.int/wahis\\_2/public/wahid.php/Diseaseinformation/WI/index/newlang.es](http://www.oie.int/wahis_2/public/wahid.php/Diseaseinformation/WI/index/newlang.es)