



Estado
Plurinacional de
Bolivia



AUDIENCIA INICIAL DE RENDICIÓN PÚBLICA DE CUENTAS DEL SERVICIO NACIONAL SE SANIDAD AGROPECUARIA E INOCUIDAD ALIMENTARIA "SENASAG"



**CONTENIDO DE LA AUDIENCIA
PUBLICA**

TRINIDAD-BOLIVIA



CONTENIDO DE LA AUDIENCIA PÚBLICA

• INTRODUCCION

• ESTRUCTURA
ORGÁNICA

• LÍNEAS DE
ACCIÓN

• MISION

• COMPETENCIAS

• COMPONENTES

• VISION

• ÁMBITO DE
INTERVENCIÓN

• PROGRAMACION
-POA 2011



INTRODUCCION

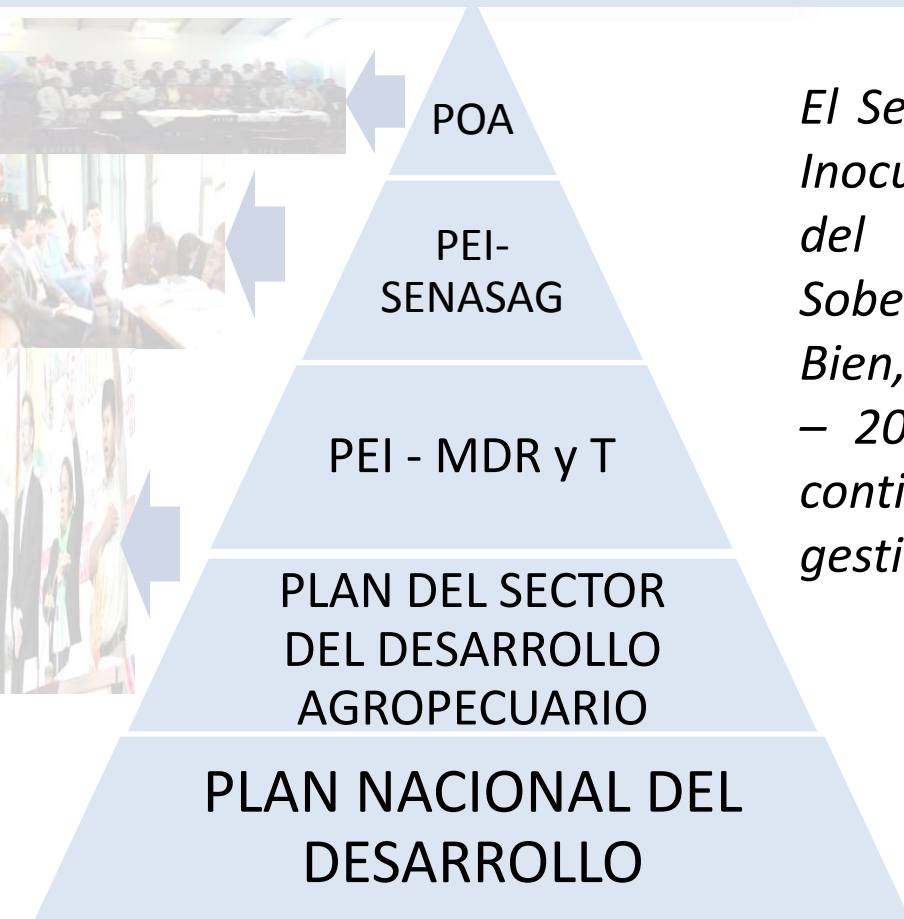

El Servicio Nacional de Sanidad Agropecuaria e Inocuidad Alimentaria – SENASAG, en el marco del Programa de Gobierno “Bolivia Digna, Soberana, Productiva y Democrática para Vivir Bien, ha formulado el Programa Operativo Anual – 2011, para que a nivel institucional, se dé continuidad a las acciones ejecutadas durante la gestión 2010 .





MISIÓN 2011

Administrar el régimen específico de sanidad agropecuaria e inocuidad alimentaria en todo el territorio nacional con atribuciones de preservar la condición sanitaria del patrimonio productivo agropecuario y forestal, el mejoramiento sanitario de la producción animal y vegetal, además de garantizar la inocuidad de los alimentos en los tramos productivos y de procesamiento que corresponden al sector agropecuario.

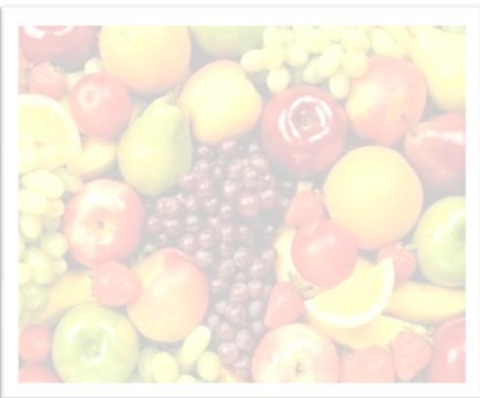
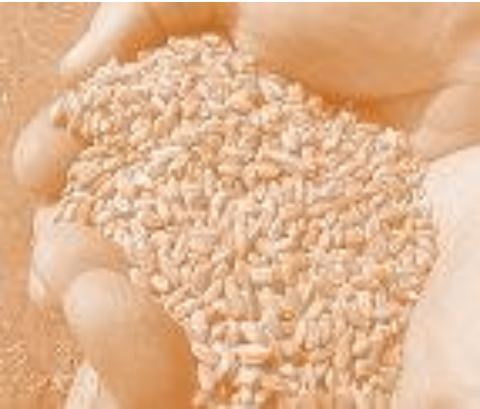



VISIÓN 2011

Mejorar y proteger la condición sanitaria del patrimonio productivo agropecuario y forestal y garantizar la inocuidad alimentaria en todo el territorio nacional





ESTRUCTURA-SENASAG

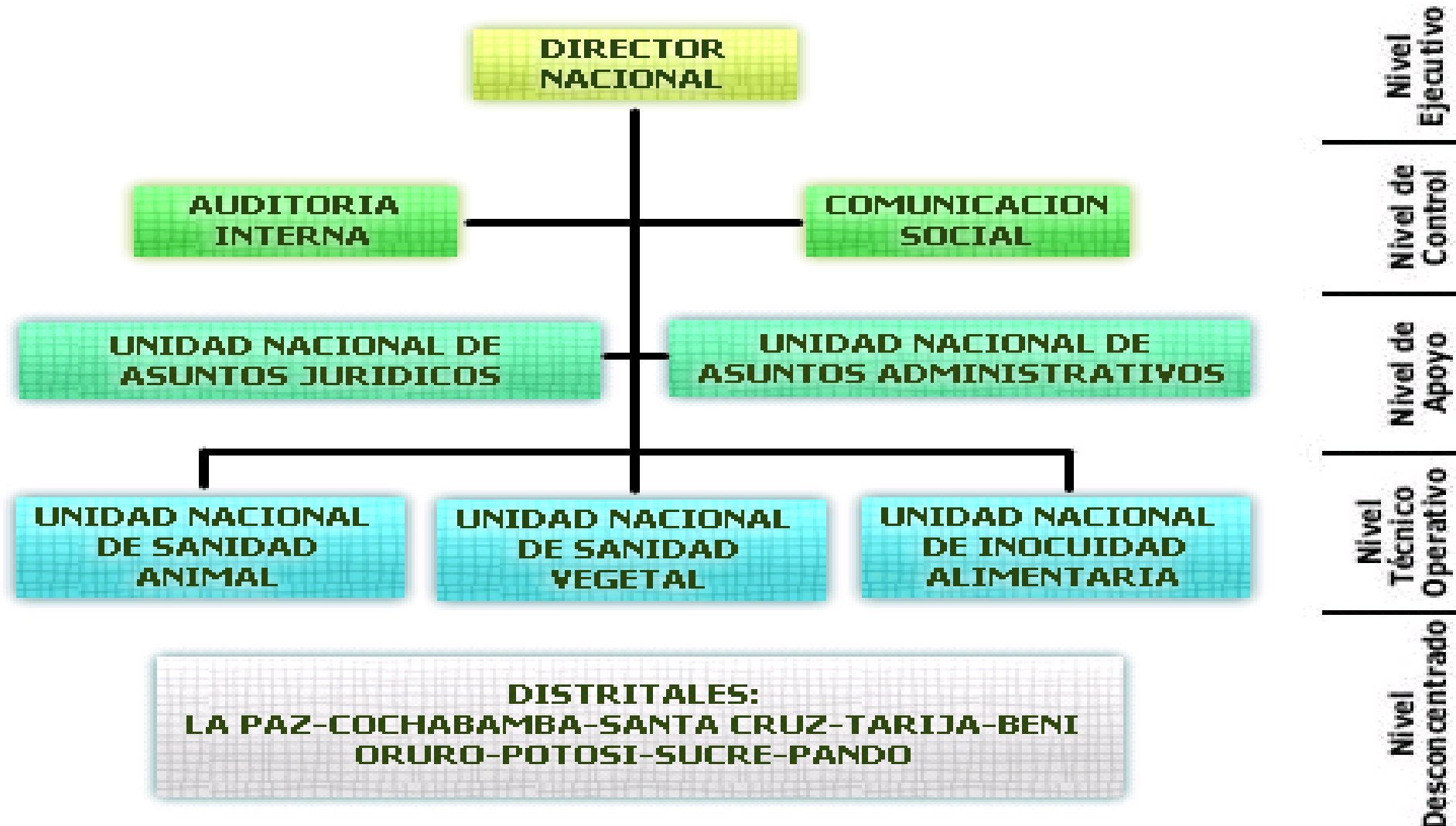



COMPETENCIAS-SENASAG

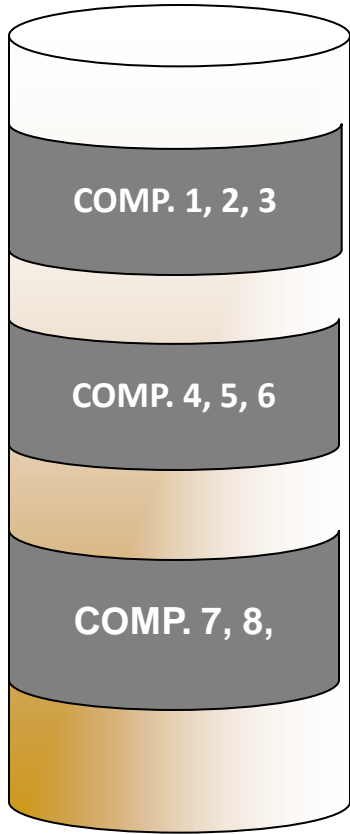

7. LA DECLARATORIA DE EMERGENCIA PÚBLICA EN ASUNTOS DE SANIDAD AGROPECUARIA E INOCUIDAD ALIMENTARIA,
8. EL ESTABLECIMIENTO DE MECANISMOS DE FINANCIAMIENTO PARA EL DESARROLLO DE LAS COMPETENCIAS DEL SENASAG, ASÍ COMO LA SUSCRIPCIÓN DE CONVENIOS INTERINSTITUCIONALES CON ENTIDADES PÚBLICAS Y PRIVADAS, NACIONALES E INTERNACIONALES

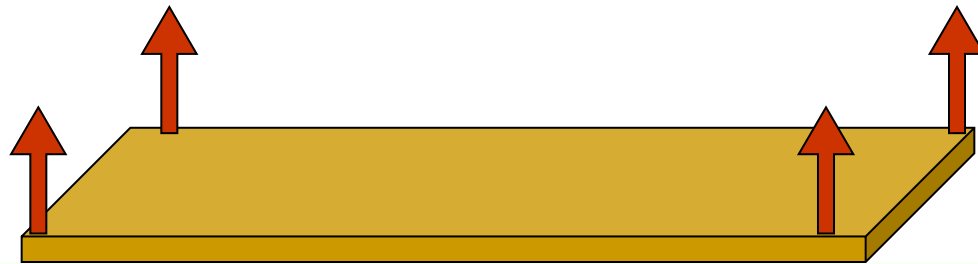

AMBITO DE INTERVENCION

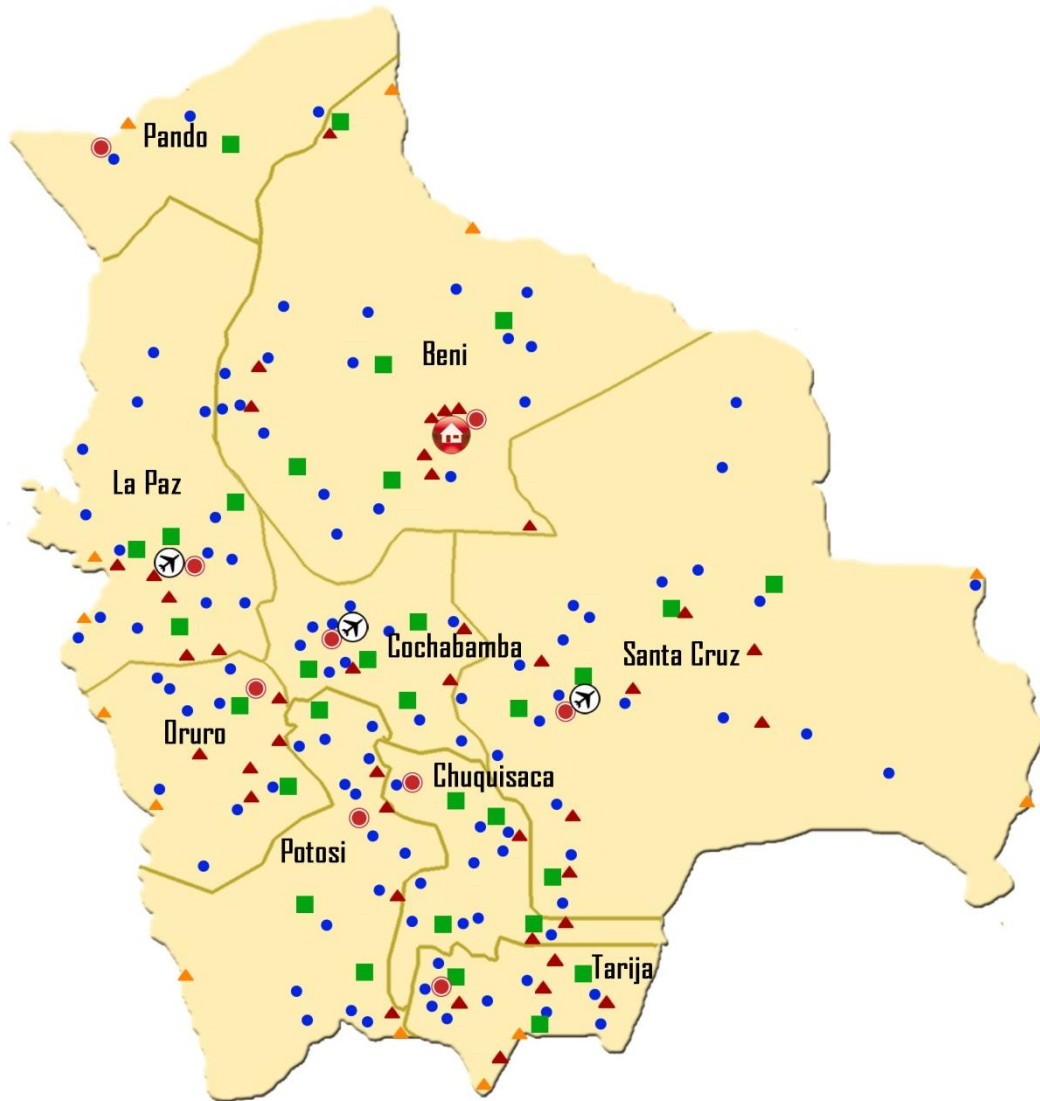

-  1 Oficina Nacional
-  9 Oficinas Departamentales
-  34 Oficinas Regionales
-  127 Oficinas Locales
-  46 Puestos de Control Internos
-  14 Puestos de Control Fronteras
-  3 Puestos de Control Aerop.



LINEAS DE ACCION (PEI-SENASAG)

Mejorar la capacidad de gestión del SENASAG para el logro de los objetivos institucionales de sanidad agropecuaria e inocuidad

Administrar el mejoramiento y Mantenimiento de status sanitarios de las Poblaciones animales del país, con capacidad de diagnóstico, capacidad preventiva y de respuesta precoz ante ocurrencia de enfermedades.

Fortalecer y consolidar el sistema de inocuidad de los alimentos agropecuarios en los tramos productivos y de procesamiento para disminuir los riesgos de contaminación de alimentos

Fortalecer el sistema fitosanitario del SENASAG para proteger y mejorar la condición fitosanitaria del patrimonio productivo agrícola y forestal del país

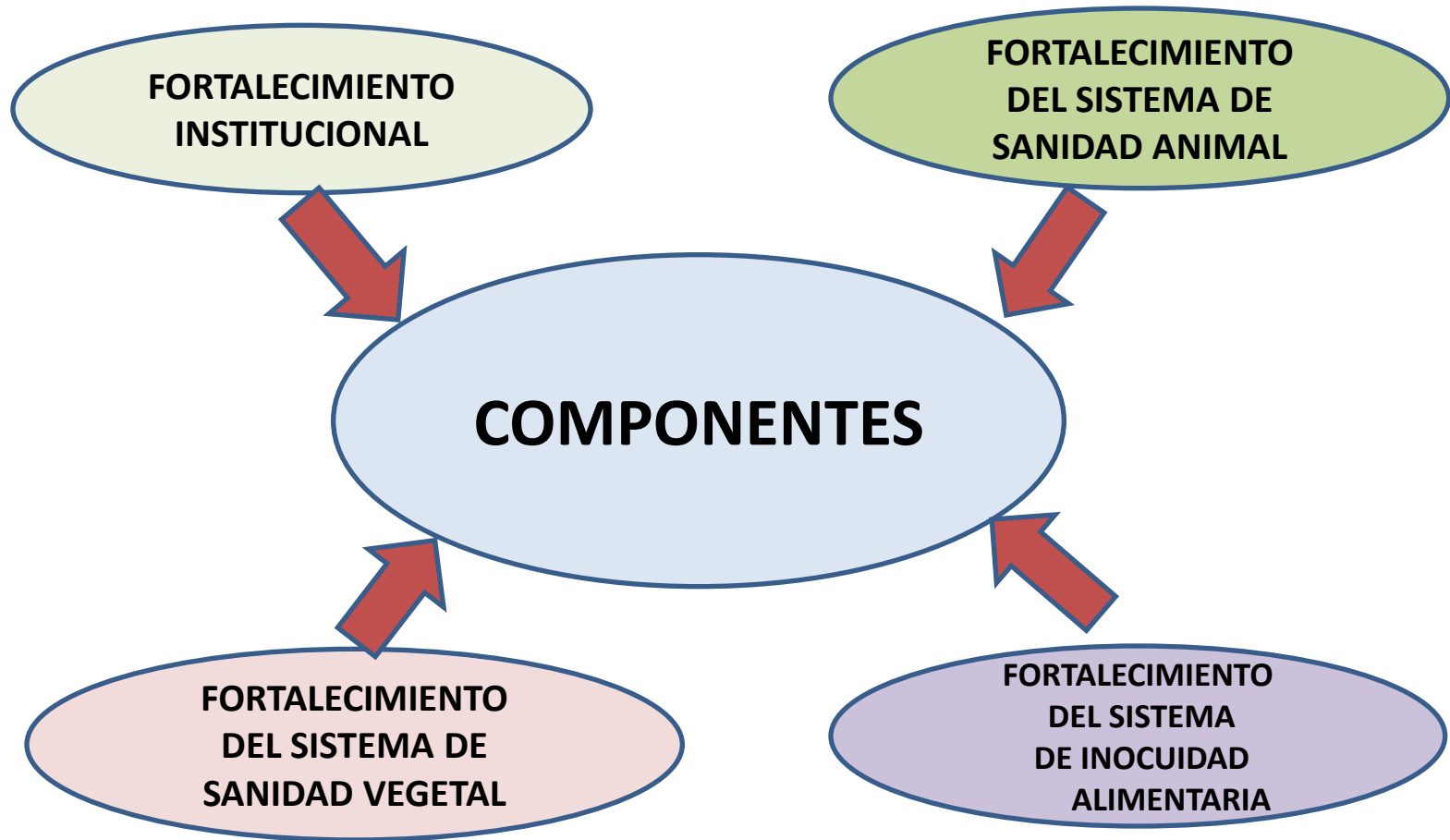



Estado
Plurinacional de
Bolivia



FORTALECIMIENTO DE LA GESTIÓN INSTITUCIONAL





LINEAMIENTO ESTRATÉGICO DEL COMPONENTE FORTALECIMIENTO DE LA GESTIÓN INSTITUCIONAL

Mejorar la capacidad de gestión del SENASAG para el logro de los objetivos institucionales de sanidad agropecuaria e inocuidad alimentaria

→ Capacidad financiera, presupuestaria y operativa, fortalecida

→ Gestión administrativa, fortalecida

→ Sistema de gestión de recursos humanos, mejorado

→ Sistema de programación, seguimiento y evaluación, fortalecido

→ Comunicación y difusión de la imagen institucional, mejorada



Estado
Plurinacional de
Bolivia



SERVICIO DE SANIDAD AGROPECUARIA E INOCUIDAD ALIMENTARIA
EJECUCIÓN PRESUPUESTARIA AL 31 DE MAYO DE 2011
(EXPRESADO EN BOLIVIANOS)

PROGRAMAS	PRESUPUESTO INICIAL	PRESUPUESTO VIGENTE	PRESUPUESTO EJECUTADO AL 31/05/11	%	SALDO POR EJECUTAR 31/12/11
SENASAG-PRONEFA	68.498.528,00	75.845.422,78	24.590.972,49	32,42	51.254.450,28
MOSCA DE LA FRUTA	767.101,00	1.230.953,99	95.468,00	7,76	1.135.485,99
PROSACA	252.100,00	1.734.303,42	448.180,45	25,84	1.286.122,97
TOTALES	69.517.729,00	78.810.680,18	25.134.620,94	31,89	53.676.059,24



Estado
Plurinacional de
Bolivia



SERVICIO DE SANIDAD AGROPECUARIA E INOCUIDAD ALIMENTARIA
FUENTES DE FINANCIAMIENTO
(EXPRESADO EN BOLIVIANOS)

N°	FUENTE	MONTO	%
1	TGN	13.811.126,34	17,52
2	RECURSOS PROPIOS	24.837.205,00	31,52
3	GOBERNACIONES	5.156.705,00	6,54
4	CRÉDITO EXTERNO	19.712.622,00	25,01
5	RECURSOS DE DONACIÓN	15.293.021,84	19,40
TOTAL PRESUPUESTO SENASAG 2011		78.810.680,18	100,00



Estado
Plurinacional de
Bolivia



SERVICIO DE SANIDAD AGROPECUARIA E INOCUIDAD ALIMENTARIA

OBRAS EN EJECUCIÓN 2010 - 2011

(EXPRESADO EN BOLIVIANOS)

N°	FINANCIADOR	DESCRIPCIÓN	TOTAL MONTOS DE OBRA
1	FONADAL	Construcción 2 Oficinas Regionales del SENASAG en Cochabamba y La Paz	1.393.937,03
2	CONTRAVALOR PRONEFA	Construcción Oficina Distrital y 4 Oficinas Regionales del SENASAG en el Beni	1.892.564,88
3	BID CRÉDITO	Ampliación de Oficinas de la Dirección Nacional Construcción de 5 Oficinas Regionales (en Chuquisaca, La Paz, Oruro, Potosí) y 4 Puestos de Control (en Beni, Potosí y Tarija)	3.454.228,04
TOTAL GENERAL			6.740.729,95



Estado
Plurinacional de
Bolivia



SERVICIO DE SANIDAD AGROPECUARIA E INOCUIDAD ALIMENTARIA

PROYECCIÓN EJECUCIÓN DE OBRAS – SEGUNDO SEMESTRE 2011

(EXPRESADO EN BOLIVIANOS)

N°	FINANCIADOR	DESCRIPCIÓN	PRECIO REFERENCIAL
1	BID - CRÉDITO	<p>Construcción de 3 Oficinas Distritales (Oruro, Potosí, Chuquisaca)</p> <p>Remodelación Oficina Distrital Santa Cruz</p> <p>Construcción de 5 Oficinas Regionales (Santa Cruz, Potosí, Oruro, Tarija y Cochabamba)</p> <p>Construcción 2a. Fase de 1 Puesto de Control (Beni)</p> <p>Construcción acondicionamiento de predio Oficina Nacional</p> <p>TOTAL: 11 obras</p>	4.432.096,00
2	FOCEM - PAMA MERCOSUR	<p>Construcción 2 Oficinas Regionales (Beni)</p> <p>Remodelación 2 Oficinas Regionales (Santa Cruz)</p> <p>Remodelación 5 Oficinas Locales (Santa Cruz)</p> <p>Remodelación 1 Puesto de Control (Santa Cruz)</p> <p>TOTAL: 10 obras</p>	1.575.000,00
3	CONTRAVALOR PRONEFA	<p>Construcción Oficina SENASAG Distrital Beni</p>	866.795,61
TOTAL GENERAL			6.873.891,61



Estado
Plurinacional de
Bolivia



PROCESOS DE CONTRATACIONES REALIZADOS A MAYO DE 2011 POR FUENTE DE FINANCIAMIENTO (EXPRESADO EN BOLIVIANOS)

N°	FINANCIAMIENTO	MODALIDAD DE CONTRATACIÓN	DESCRIPCIÓN	MONTO
1	Recursos Propios	Apoyo Nacional a la Producción y Empleo, Compras Menores y Compras Directas	Servicios Generales (Difusión y Comunicación, Combustibles y Lubricantes, Alquileres), Seguros (SOAT) y Equipamiento	1.469.917
2	BID - Crédito	Licitación Pública Nacional, Comparación de Precios mediante Convocatoria Pública y Compras Directas	Servicios Generales (Combustible y Mantenimiento de vehículos), Insumos de Laboratorio y Equipamiento	1.922.275
TOTAL GENERAL				3.392.192



Estado
Plurinacional de
Bolivia



PROCESOS DE CONTRATACIONES PROYECTADOS SEGUNDO SEMESTRE 2011 POR FUENTE DE FINANCIAMIENTO (Expresado en Bolivianos)

N°	FINANCIAMIENTO	MODALIDAD DE CONTRATACIÓN	DESCRIPCIÓN	MONTO
1	Recursos Propios	Licitación Pública Nacional, Apoyo Nacional a la Producción y Empleo, Compras Menores y Compras Directas	Servicios Generales y Seguros	688.000
2	FOCEM PAMA MERCOSUR	Licitación Pública Nacional	Equipamiento (vehículos)	2.142.086
3	CONTRAVALOR	Apoyo Nacional a la Producción y Empleo	Insumos para Laboratorios	361.225
4	FONADAL	Apoyo Nacional a la Producción y Empleo	Equipamiento e Insumos para Laboratorios	153.131
5	BID - Crédito	Comparación de Precios mediante Convocatoria Pública y Compras Directas	Servicios Generales (Combustible y Mantenimiento de vehículos), Insumos de Laboratorio, Equipamiento, Consultorías	12.641.398
TOTAL GENERAL				15.985.840



RESUMEN DE PLANILLAS DE PERSONAL POR DEPARTAMENTAL – SENASAG EJECUTADO A MAYO DE 2011 (Expresado en Bolivianos)

N°	DESCRIPCIÓN	PERSONAL PERMANENTE TGN – RR. Propios Enero - Mayo		PERSONAL EVENTUAL TGN – RR. Propios Enero - Mayo		CONSULTORES GOBERNACIÓN Enero - Abril		CONSULTORES BID CRÉDITO Enero - Mayo		CONSULTORES BID COOPERACIÓN Enero - Mayo		CONSULTORES TGN - RR. Propios Enero - Abril		TOTAL CARGOS	TOTAL GENERAL Bs.
		Cargos	Total Haber	Cargos	Total Haber	Cargos	Total Haber	Cargos	Total Haber	Cargos	Total Haber	Cargos	Total Haber		
1	Dirección Nacional	26	1.018.103	84	1.790.608	0	0	12	387.050	4	156.592	8	162.268	134	3.514.620
2	Beni	6	133.408	30	489.566	0	0	8	147.382	0	0	55	756.157	99	1.526.514
3	Cochabamba	6	140.548	39	635.497	0	0	2	49.556	0	0	23	290.801	70	1.116.402
4	Chuquisaca	5	125.720	12	194.248	0	0	3	64.823	0	0	35	462.924	55	847.715
5	La Paz	10	213.366	28	440.501	0	0	7	154.130	0	0	32	407.909	77	1.215.905
6	Oruro	7	170.200	12	194.480	10	105.601	3	60.416	0	0	9	106.758	41	637.454
7	Pando	6	139.713	12	206.265	0	0	1	27.149	0	0	7	96.528	26	469.655
8	Potosí	8	178.328	9	157.150	3	49.968	3	72.223	0	0	12	177.402	35	635.071
9	Santa Cruz	10	208.152	70	1.183.905	0	0	8	182.630	0	0	74	1.105.653	162	2.680.340
10	Tarija	9	184.694	18	292.627	0	0	6	107.588	0	0	5	80.061	38	664.970
TOTAL		93	2.512.232	314	5.584.845	13	155.569	53	1.252.947	4	156.592	260	3.646.461	737	13.308.646



Estado
Plurinacional de
Bolivia



PROYECCIÓN PERSONAL – SENASAG A DICIEMBRE DE 2011 (Expresado en Bolivianos)

N°	DESCRIPCIÓN	PERSONAL PERMANENTE TGN - RR. Prop. Jun. - Dic.	PERSONAL EVENTUAL TGN - RR. Prop. Jun. - Dic.	CONSULTORES GOBERNACIÓN Jun. - Dic.	CONSULTORES BID - CRÉDITO Jun. - Dic.	CONSULTORES BID - COOPERACIÓN Junio	CONSULTORES TGN - RR. Prop. Jun. - Dic.	TOTAL GENERAL Bs.
1	Dirección Nacional	1.425.344	2.864.972	0	541.870	27.316	324.535	5.184.038
2	Beni	186.772	783.305	0	206.335	0	1.512.314	2.688.726
3	Cochabamba	196.767	1.016.795	0	69.378	0	581.603	1.864.543
4	Chuquisaca	176.008	310.797	0	90.752	0	925.848	1.503.405
5	La Paz	298.712	704.801	0	215.782	0	815.817	2.035.112
6	Oruro	238.280	311.167	184.802	84.582	0	213.516	1.032.347
7	Pando	195.598	330.023	0	38.008	0	193.057	756.686
8	Potosí	249.659	251.441	87.445	101.113	0	354.803	1.044.460
9	Santa Cruz	291.413	1.894.248	0	255.682	0	2.211.307	4.652.649
10	Tarija	258.572	468.203	0	150.624	0	160.122	1.037.520
TOTAL		3.517.124	8.935.752	272.246	1.754.126	27.316	7.292.922	21.799.487



Estado
Plurinacional de
Bolivia



ÁREAS TRANSVERSALES DEL FORTALECIMIENTO DE SANIDAD ANIMAL, INOCUIDAD ALIMENTARIA Y VEGETAL-SENASAG





LABORATORIOS

	INTERVENCION	RESULTADOS
LABORATORIOS DE REFERENCIA (SENASAG)	CREACIÓN DE SALAS PARA ANÁLISIS DE RESIDUOS Y CONTAMINANTES	CAPACIDAD ANALÍTICA LIDIVECO Y LIDIVET PARA VERIFICAR CALIDAD Y RESIDUALIDAD DE: ANTIBIÓTICOS, ANTIPARASITARIOS, HORMONAS, PLAGUICIDAS Y OTROS CONTAMINANTES.
	IMPLEMENTACIÓN DE TÉCNICAS DE BIOLOGÍA MOLECULAR	AGILIZAR CON MAYOR PRECISIÓN LOS DIAGNÓSTICOS DE FIEBRE AFTOSA, RABIA, BRUCELOSIS, TUBERCULOSIS, SALMONELLA, SARCOSISTIOSIS Y OTRAS DE INTERÉS.
	LICITACIÓN NACIONAL E INTERNACIONAL PARA ELABORAR PROYECTO DE CONSTRUCCIÓN DE LABORATORIO DE SANIDAD VEGETAL.	EMPRESA CONTRATADA
LABORATORIOS (PUBLICOS Y PRIVADOS)	FISCALIZAR LABORATORIOS NO REGISTRADOS	IDENTIFICACIÓN DE LABORATORIOS QUE PRESTAN SERVICIOS RELACIONADOS AL TEMA SANITARIOS E INICIO DE SU REGULARIZACIÓN
	ACTUALIZACIÓN DE REGLAMENTOS SOBRE FUNCIONAMIENTO DE LABORATORIOS CONDUCENTES A UNA ACREDITACIÓN DE LA ISO 17025	NORMATIVA ACTUALIZADA



CERTIFICACION

COMPONENTE	INTERVENCION	RESULTADOS
SEGURIDAD ALIMENTARIA	PROGRAMA INFORMATICO EN LINEA DE IMPORTACIONES Y EXPORTACIONES	• EFICIENCIA, EFICACIA Y TRANSPARENCIA EN EMISION DE CERTIFICADOS DE EXPORTACION Y PERMISOS DE IMPOTARCION
	<ul style="list-style-type: none"> •INSPECCIONES PROGRAMADAS A EMPRESAS DEL RUBRO ALIMENTICIO , MATADEROS, VETERINARIAS Y CASAS COMERCIALES DE INSUMOS AGRÍCOLAS, CENTRO DE REMATES Y FERIAS, CENTROS DE PROCESAMIENTO DE PRODUCTOS VEGETALES •INSPECCIONES EN ORIGEN A ESTABLECIMIENTOS QUE EXPORTAN PRODUCTOS AGROPECUARIOS A BOLIVIA. 	• CUMPLIMIENTO DE NORMATIVA SANITARIA Y FITOSANITARIA NACIONAL E INTERNACIONAL
SEGURIDAD SANITARIA Y FITOSANITARIA	INSPECIONES EN FRONTERA A IMPORTACIONES DE PRODUCTOS Y SUB PRODUCTOS DE ORIGEN AGROPECUARIO	NO INGRESO DE ENFERMEDADES EXOTICAS Y PLAGAS CUARENTENARIAS
GESTION DE LA CALIDAD	MANTENIMIENTO DE LA CERTIFICACION ISO 9001:2008	CREDIBILIDAD NACIONAL E INTERNACIONAL SOBRE LA CALIDAD DEL SERVICIO QUE BRINDA EL SENASAG
EXPORTACION DE EXEDENTES	CONVENIOS DE EQUIVALENCIA NORMATIVA SANITARIA CONVENIOS DE ARMONIZACION	APERTURA DE NUEVOS MERCADOS



Estado
Plurinacional de
Bolivia



REGISTROS

COMPONENTES	INTERVENCION	RESULTADOS
REGISTROS GENERALES: EMPRESAS; PRODUCTOS; PROFESIONALES Y VEHICULOS DE TRANSPORTE	PROGRAMA INFORMATICOS PARA PROCESOS EN LINEA	EFICIENCIA, EFICACIA, TRANSPARENCIA Y AUDITABLE
CENSOS Y CATASTROS	CATRASTRO GANADERO CON PROGRAMA INFORMATICO EN LINEA	BASES DE DATOS DE POBLACION Y PREDIOS GANADEROS FIABLES Y AUDITABLES
	CENSOS: DE PROFESIONALES, PRODUCTOS Y EMPRESAS	BASES DE DATOS GENERAL
	INICIO DEL PORCESO DE CENSO DE EMPRESAS DEL RUBRO ALIMENTARIO	BASES DE DATOS PRELIMINARES DE EMPRESAS DEL RUBRO ALIMENTARIO FIABLES Y AUDITABLES
INSPECCION Y FISCALIZACION A EMPRESAS, ESTABLECIMIENTOS Y PRODUCTOS	EJECUCION DEL PLAN DE INSPECCION Y FISCALIZACION A EMPRESAS, ESTABLEMIENTOS Y PRODUCTOS	EMPRESAS, ESTABLECIMIENTOS Y PRODUCTOS ENMARCADOS EN LAS NORMATIVAS VIGENTES.



Estado
Plurinacional de
Bolivia



UNIDADES NACIONALES DE SANIDAD ANIMAL, INOCUIDAD ALIMENTARIA Y VEGETAL-SENASAG (VIGILANCIA Y PROGRAMAS)

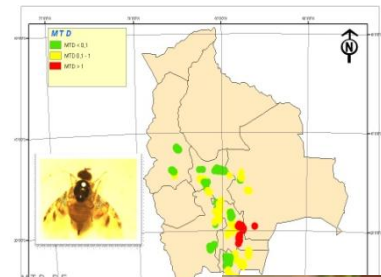
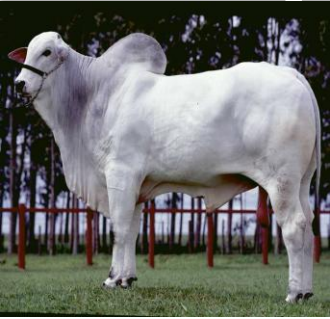



Estado
Plurinacional de
Bolivia



UNIDAD NACIONAL DE INOCUIDAD ALIMENTARIA

PROGRAMAS	INTERVENCION	RESULTADOS
	<p>ARTICULACIÓN CON LOS ACTORES DE LA CADENA PRODUCTIVA DE LA CARNE, LECHE Y FRUTAS Y HORTALIZAS</p>	<p>REACTIVACIÓN DEL COMITÉ NACIONAL Y DEPARTAMENTALES DE LA CARNE</p> <p>MARCO NORMATIVO PARA LA CREACIÓN COMITÉS DE LECHE Y FRUTAS Y HORTALIZAS</p>
<p>PROGRAMA DE ASEGURAMIENTO DE LA INOCUIDAD EN LÁCTEOS</p>	<p>CERTIFICACIÓN DE REPRODUCCIÓN PRIMARIA</p> <p>DIAGNOSTICO DE LA CALIDAD HIGIÉNICO SANITARIA DE LA LECHE CRUDA EN DOS CUENCAS LECHERAS (BENI Y SANTA CRUZ)</p>	<p>MARCO NORMATIVO PARA CERTIFICACIÓN DE PRODUCCIÓN PRIMARIA</p>
<p>SISTEMA NACIONAL DE CONTROL DE LA PRODUCCIÓN ECOLÓGICA</p>	<p>FISCALIZACIÓN A CERTIFICADORAS Y OPERADORES ECOLÓGICOS EN BASE A LA NORMATIVA VIGENTE, PRIORIZANDO LA CERTIFICACIÓN ALTERNATIVA PARA EL MERCADO NACIONAL</p>	<p>OPERADORES ECOLÓGICOS OFERTAN PRODUCTOS FISCALIZADOS AL MERCADO NACIONAL E INTERNACIONAL.</p>



Estado
Plurinacional de
Bolivia



UNIDAD NACIONAL DE INOCUIDAD ALIMENTARIA

PROGRAMAS	INTERVENCION	RESULTADOS
PROGRAMA DE ASEGURAMIENTO DE LA INOCUIDAD EN FRUTAS Y HORTALIZAS	CERTIFICACION DE LA PRODUCCIN PRIMARIA	MARCO NORMATIVO PARA CERTIFICACION DE PRODUCCION PRIMARIA
PROGRAMA DE ASEGURAMIENTO DE LA INOCUIDAD EN CARNE	CERTIFICACION DE LA PRODUCCIN PRIMARIA	MARCO NORMATIVO PARA CERTIFICACION DE PRODUCCION PRIMARIA



Estado
Plurinacional de
Bolivia



UNIDAD NACIONAL DE SANIDAD ANIMAL

PROGRAMAS		INTERVENCION	RESULTADOS
FIEBRE AFTOSA		CATASTRO, SEROLOGÍA, POTENCIA DE VACUNAS Y PRESENTACIÓN DE CARPETAS A OIE	DECLARATORIA NACIONAL PAÍS LIBRE DE LA FIEBRE AFTOSA. SOLICITUD DE CERTIFICACIÓN INTERNACIONAL.
SANIDAD AVIAR		MONITOREO AL COMERCIO NACIONAL E INTERNACIONAL DE AVES Y VIGILANCIA ESPECIFICA EN AVES MIGRATORIAS (SEROLOGÍA) GESTIONES ANTE INSUMOS BOLIVIA PARA LIBERACIÓN DE RECURSOS DEL PROGRAMA NEWCASTLE	MANTENIMIENTO DE ESTATUS SANITARIO COMO LIBRE DE ENFERMEDADES EXÓTICAS (INFLUENZA AVIAR) PROGRAMA ESTABLECIDO PARA EL CONTROL DE NEWCASTLE EN AVES DE TRASPATIO (MOQUILLO)
SANIDAD CAMELIDOS	DE	ESTUDIO DE PREVALENCIA DE LA SARCOCISTIOSIS	PROGRAMA ESTABLECIDO PARA EL CONTROL DE LA SARCOCISTIOSIS EN ORURO
TUBERCULOSIS BRUCELOSIS	Y	SENSIBILIZACIÓN, CONVENIOS, ACUERDOS CON SECTORES PARA EJERCER UN MEJOR CONTROL DE LA ENFERMEDAD. ESTUDIOS E INVESTIGACIÓN DE ZONAS SUSCEPTIBLES	NORMATIVA DE OBLIGATORIEDAD PARA EL CONTROL DE LA TUBERCULOSIS Y BRUCELOSIS. LA IDENTIFICACIÓN DE ZONAS CON MAYOR O MENOR PREVALENCIA.



Estado
Plurinacional de
Bolivia



UNIDAD NACIONAL DE SANIDAD ANIMAL

Programas	Intervención	Resultados
PABCO	ACTUALIZACIÓN DE NORMATIVA QUE ACREDITA A PROFESIONALES PRIVADOS. ACTUALIZACIÓN DE LA NORMA PARA CONVERTIR A ZABCO	GARANTIZAR LA CERTIFICACIÓN SANITARIA PARA LA EXPORTACIÓN
ENCEFALOPATIA ESPONGIFORME BOVINA –EEB (VACAS LOCAS)	APLICACIÓN DE MEDIDAS SANITARIAS PARA EVITAR EL INGRESO AL PAÍS DE LA EEB ESTUDIOS HISTOPATOLOGICOS EN ANIMALES CON SINTOMATOLOGIA NERVIOSA	MANTENIMIENTO DE ESTATUS SANITARIO COMO LIBRE DE EEB
PESTE PORCINA CLASICA	COORDINAR CON PORCINOCULTORES, ALCALDIAS, GOBERNACIONES, LA PROMULGACIÓN DEL REGLAMENTO DE PORCINOCULTURA Y PROYECTO DE PPC.	PROGRAMA ESTABLECIDO PARA EL CONTROL DE LA PPC.
RABIA	COORDINACIÓN CON EL MIN. DE SALUD, VIDA SILVESTRE, ALCALDÍAS Y GOBERNACIONES , EL PROGRAMA DE RABIA	PROGRAMA ESTABLECIDO PARA EL CONTROL DE LA RABIA



Estado
Plurinacional de
Bolivia



UNIDAD NACIONAL DE SANIDAD ANIMAL

VIGILANCIA	INTERVENCION	RESULTADOS
SISTEMA NACIONAL DE VIGILANCIA EPIDEMIOLÓGICA -SINAVE	ACTUALIZAR Y CAPACITAR A SENSORES Y UNIDADES INFORMATIVAS	CAPACIDAD DE ALERTA TEMPRANA
SINAE (SISTEMA NACIONAL DE ATENCION DE EMERGENCIAS SANITARIAS)	LOGÍSTICA, CAPACITACIÓN Y RECURSOS ECONÓMICOS GARANTIZADOS	CAPACIDAD DE REACCIÓN PRECOZ
MONITOREO DE OTRAS ENFERMEDADES	ESTUDIOS ESPECIFICOS DE PREVALENCIA DE ENFERMEDADES ZOOTICAS (CISTICERCOSIS, FASIOLOSIS) Y COMERCIALES (AUJESZKY, PIRS Y COLERA AVIAR)	CONOCIMIENTO DEL COMPORTAMIENTO EPIDEMIOLÓGICO DE LAS ENFERMEDADES
MOVIMIENTO ANIMAL	CONTROL DEL MOVIMIENTO DE ANIMALES Y CENTROS DE CONCENTRACIÓN DE ANIMALES	EVITAR LA PROPAGACIÓN DE ENFERMEDADES INFECTOCONTAGIOSAS



UNIDAD NACIONAL DE SANIDAD VEGETAL

PROGRAMAS	INTERVENCIÓN	RESULTADOS
VIGILANCIA FITOSANITARIA	IDENTIFICACIÓN Y CAPACITACIÓN DE UNIDADES INFORMATIVAS Y SENSORES	CAPACIDAD DE REACCIÓN OPORTUNA ANTE EMERGENCIAS. LISTA DE PLAGAS PRESENTES Y AUSENTES ACTUALIZADA POR CULTIVO, DEPARTAMENTO Y MUNICIPIO.
	CONFORMACIÓN DE REDES DE VIGILANCIA	
	CONFORMACIÓN DE COMITÉS POR CULTIVOS AFINES	
PROGRAMA NACIONAL DE CONTROL DE LAS MOSCAS DE LA FRUTA.	TRAMPEO Y MUESTREO DE FRUTOS.	•CATALOGO NACIONAL DE HOSPEDANTES DE LA MOSCA DE LA FRUTA.
	ELABORACIÓN DE SEGUNDA FASE DEL PROYECTO DE CONTROL Y ERRADICACION.	PROYECTO ELABORADO Y APROBADO POR EL VIPFE PARA SU EJECUCIÓN.
PLANES DE PREVENCIÓN PARA PLAGAS DE IMPORTANCIA ECONÓMICA (POLILLA GUATEMALTECA DE LA PAPA, PICUDO DEL ALGODONERO, HUANGLONBIN Y CHINCHE DEL EUCALIPTO)	DIAGNOSTICO DE ZONAS SUSCEPTIBLES A LAS PLAGAS.	CAPACIDAD DE ALERTA TEMPRANA
	SENSIBILIZACIÓN, CONVENIOS, ACUERDOS CON SECTORES PARA EJERCER UN MEJOR CONTROL EN LAS ÁREAS DE RIESGO.	LA IDENTIFICACIÓN DE ZONAS CON MAYOR O MENOR RIESGO. NORMATIVA DE PREVENCIÓN DE PLAGAS CUARENTENARIAS.
PROGRAMA NACIONAL DE BUENAS PRACTICAS AGRICOLAS EN PLAGUICIDAS	DISPOSICIÓN FINAL PLAGUICIDA OBSOLETOS	BOLIVIA MANTIENE EL CONTROL DE LA COMERCIALIZACIÓN EN EL MARCO DE LA NORMATIVA NACIONAL E INTERNACIONAL
	DIAGNOSTICO DE ZONAS DE INTERVENCION.	INVENTARIO NACIONAL DE PLAGUICIDAS OBSOLETOS
	SENSIBILIZACION DE ACTORES INVOLUCRADOS.	RECURSOS HUMANOS DEL SECTOR PRODUCTIVO CAPACITADO EN EL BUEN USO Y MANEJO CORRECTO DE PLAGUICIDAS



GRACIAS